新潟市立赤塚中学校　地域と学校パートナーシップ事業

ハクチョウ通信

2023 年度　第 2 号
7 月 18 日

地域教育コーディネーター
星・中野・太田

今年も地域で佐潟クリーン活動を実施

６月 23 日（金）に今年度 1 回目の佐潟クリーン活動を行いました。当日は、赤塚中学校全生徒、赤塚小学校６年生、木山小学校６年生の他、（株）畠山種苗園様、（株）日建緑地様、国際ソロプチミスト様、コミュニティ佐潟様が参加してくださいました。企業の方々には生徒の活動に先立って機械を使って草刈りを、国際ソロプチミストの方々には生徒と一緒に中学校玄関前のプランターに花植えをしていただきました。コミュニティ佐潟の方々からは生徒たちの中に入って一緒に草集め作業を行っていただきました。

藪でぼうぼうだった佐潟の入り口の水辺や花壇がすっきりしました。地域と学校が一体となって活動することできれいな佐潟が維持され、子どもたちの心に地域を愛する気持ちが育つことを願っています。

佐潟を守る地域の力で今年もバッチリ！

開会式の様子

草刈り作業の様子

プランター花植えの様子

地域と学校パートナーシップ事業「学びの拠点づくり」（今年度の活動内容）

６月 19 日（月）、赤塚小学校にて赤塚中学校区３校の連携による「学びの拠点づくり」の活動内容について話し合いました。

本校では、毎年夏に「地域講座」を実施しています。今年度は、９月 16 日（土）に赤塚中学校区の防災について、防災士の方々を招いての講習会を実施する予定です。詳しい内容については、後日お知らせします。

2年生の職場体験、復活する！

６月 29 日・30 日の２日間、４年ぶりに職場体験を行いました。体験先として校区内 13 事業所さんにご協力いただきました。実施後のアンケートでは「最初は小さな声だったが、２日目には大きな声でお客様や職場の人に挨拶ができていた」や「仕事に意欲的に取り組んでくれて嬉しかった」等の感想をいただきました。生徒たちは、普段とは違う面から仕事の現場を「見て、聞いて、やってみる」貴重な体験ができたことと思います。お忙しい中、受け入れていただき感謝申し上げます。　　（活動の様子は裏面の写真でご覧ください。）

職場体験スナップ

なの花こども園さん

アフリカンベーカリー
カフェ　ナミテテさん

(株)新潟涌井さん

高野酒造(株)さん

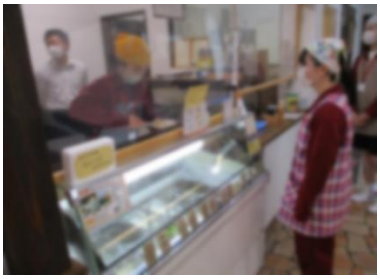

和風ジェラートおかじさん

ファミリーマート
みずき野店さん

佐潟水鳥・湿地センターさん

木山保育園さん

(株)中野大工さん

美容室ナチュラルさん

melON(株)さん

JA 新潟かがやきにいがた
西アグリセンターさん

赤塚こども園さん